



TIL DEG
SOM EIER BOLIG
ELLER FRITIDS-
BOLIG I FÆRDER
KOMMUNE

Bedre trafiksikkerhet ved avfallsinnsamlingen

Nå starter vi opp arbeidet med å **bedre trafiksikkerheten knyttet til avfallsinnsamlingen** i nærmiljøet i Færder kommune. Du og andre i ditt nærmiljø kan bli berørt, og **ditt bidrag vil da være viktig når vi skal finne de gode løsningene**. Dette er en del av et prosjekt som skal intensivere det kontinuerlige arbeidet med trafiksikkerhet når avfallet samles inn.

Du vil bli kontaktet om din eiendom er berørt

Arbeidet som berører deg som innbygger starter opp i november 2022, og vil strekke seg over en tidsperiode på flere år. Arbeidet vil pågå i et område av gangen. Selv om flesteparten av eiendommene i Færder ikke berøres av dette arbeidet, vil det i enkelte områder være flere veier og beholderplasseringer som det må gjøres noe med.

Blir du berørt, ved at det må gjøres endringer ved din eiendom, vil du motta et brev når ditt nærområde står for tur. Brevet vil inneholde en beskrivelse av hva som må gjøres og hvorfor, og hvordan prosessen blir videre.

Eksempler på tilfeller hvor det må gjøres endringer:

- › steder med manglende eller for liten snuplass
- › steder hvor det er lange avstander fra beholderplassering til veien renovasjonsbilen kjører
- › veier hvor det er trangt og vanskelig fremkommelighet
- › veier hvor det er parkerte biler o.l. som bidrar til redusert fremkommelighet

Hva slags endringer må gjøres?

For å bedre trafiksikkerheten ved avfallsinnsamlingen er det flere tiltak som kan være aktuelle, avhengig av situasjonen ved den enkelte eiendom eller gate.

Dette kan være både mindre og større endringer som eksempelvis:

- › flytting av avfallsbeholdere
- › at beholdere må trilles frem til hentetid
- › etablering av fellesløsninger/deling av avfallsbeholdere
- › utbedring og etablering av snuplasser
- › omlegging av ruter
- › beskjæring av beplantning og hekker

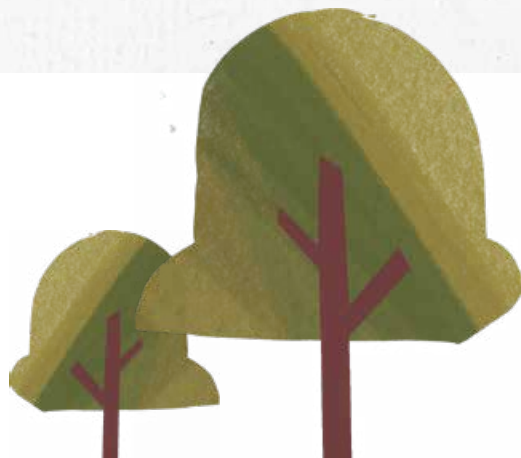

Retningslinjer for plassering av avfallsbeholdere:

Det er du som huseier som er ansvarlig for plasseringen av avfallsbeholderne dine, og at plasseringen er i tråd med forskrift og retningslinjer for plassering.

Dette innebærer blant annet:

- › avfallsbeholderne skal plasseres maks. 15 meter fra veien renovasjonsbilen kjører.
- › avfallsbeholderne skal være lett tilgjengelig for renovatøren.
- › avfallsbeholderne skal plasseres på et plant og fast underlag på bakkenivå, med tilstrekkelig areal for håndtering av beholderne.
- › avfallsbeholderne skal kunne trilles fritt frem til renovasjonsbilen uten trapper eller andre hindringer.
- › veien renovasjonsbilen kjører på skal ha en veibredde på minimum 3 meter, fri høyde på minimum 4 meter og tåle et akseltrykk på 8 tonn.

Retningslinjene er basert på renovasjonsforskriften i Færder kommune, spesielt § 9 Plassering av oppsamlingsenheter og krav til veistandard» og § 12» Abonnentens plikter.

ET VIKTIG MÅL
ER Å REDUSERE
RYGGEAVSTANDER OG
ANDRE SITUASJONER
SOM PÅVIRKER TRAFIKK-
SIKKERHET FOR BÅDE
INNBYGGERE OG
SJÅFØRER.



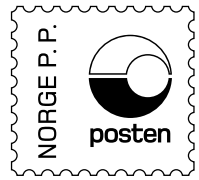

Avsender:
Vestfold Avfall og Ressurs As
Taranrødveien 95 B
3171 Sem

Hva kan du gjøre allerede nå?

Om du allerede nå mener at din plassering av avfallsbeholdere eller adkomsten til disse bør endres, kan du selv prøve å finne en ny plassering som må godkjennes av Vesar.

Da må du gjøre følgende:

- › sjekk at ny plassering er i tråd med retningslinjer for plassering før du iverksetter.
- › få godkjenning fra grunneier, dersom du ønsker å flytte beholderne dine til en plass hvor du selv ikke eier grunnen.
- › ta kontakt med Vesar, slik at vi kan få sjekket ut at plasseringen er tilfredsstillende og godkjenne endringen. Dette gjøres på e-post til post@vesar.no. Husk å legge ved en god beskrivelse av plasseringen eller andre endringer som er gjort, gjerne dokumentert med bilde.

Om prosjektet

Vesar har, sammen med Færder kommune og Norsk Gjenvinning Renovasjon, igangsatt prosjektet som skal bidra til bedre trafikkisikkerhet når avfallet hentes hos innbyggerne i Færder kommune. Alle innsamlingsruter i Færder kommune er kartlagt, og danner grunnlaget for arbeidet som skal i gang. Dette gjennomføres i tillegg til allerede pågående og løpende sikkerhetstiltak som gjøres hver eneste dag når avfallet samles inn.

Takk for at du bidrar!

Vestfold Avfall og Ressurs AS,
Taranrødveien 95B, 3171 Sem
Telefon: 33 35 43 80
E-post: post@vesar.no
vesar.no